

Cours et marchés

Bovins

Gros bovins vifs (prix moyen en kg carcasse)		Les marchés en Sud-Est Centre			
Marchés	cat.	Laissac 09/11/2021	Bourg-en-Bresse 02/11/2021	St-Christophe-en B. 03/11/2021	National 01/11 au 07/11/2021
Vaches viande (V)	U	4,25 € →		4,38 € ↗	4,90 € ↗
	R	3,80 € →	4,00 € ↗	4,25 € ↗	4,29 € ↗
	O	3,35 € ↗	3,45 € →		3,84 € ↗
Vaches mixte (M)	R	3,45 € ↗	-	-	(R-) 3,69 € ↗
	O	3,30 € ↗	3,35 € →	-	(O+) 3,63 € ↗
Vaches lait (L)	O	3,15 € ↗	-	-	(O=) 3,44 € ↗
	P	3,00 € ↗	2,95 € →	-	(P+) 3,42 € ↗
Génisses VML	U	-	4,50 € →	4,80 € ↗	4,83 € →
	R	3,50 € →	4,00 € →	4,40 € ↗	4,35 € →
	O	3,20 € →	3,25 € ↗		3,68 € ↗
Taureaux VML	URO	3,05 € ↗	2,80 € →	3,32 € ↗	(U=) 3,43 € ↘

VML : viande, mixte, lait

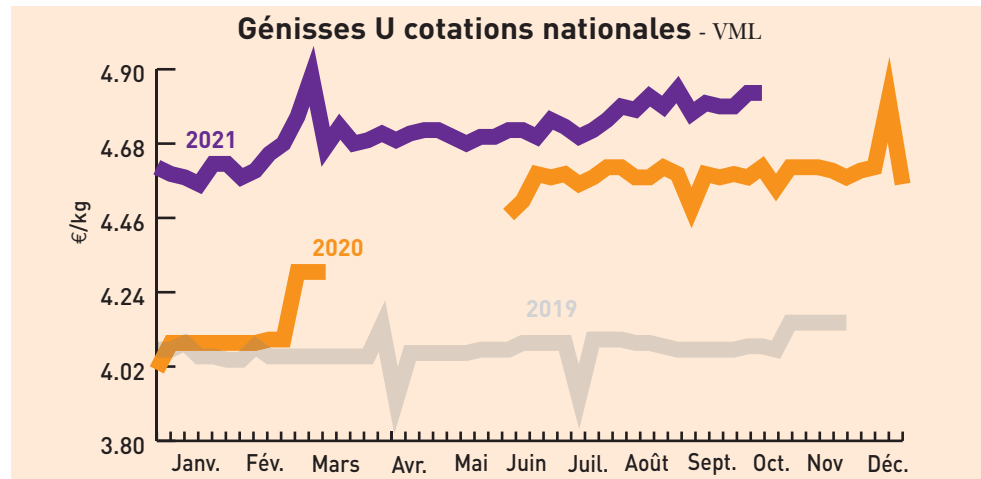

Marché de Moulin-Engilbert du 02/11/2021		Marché de Sancoins du 03/11/2021	
(prix moyen en kg carcasse)			
Génisses	U	R	
24 à 36 mois	2,63 €	-	2,74 €
Vaches charolaises			
- 5 ans	2,33 €	2,15 €	-
5 à 10 ans	2,25 €	2,03 €	2,20 €
+ 10 ans	2,05 €	1,81 €	2,08 €

Broutards (6 à 12 mois, prix au kg vif)		Marché de Bourg-en-Bresse du 02/11/2021	
Charolais		U	R
Mâles légers de 250-300 kg		2,75 €	2,55 €
Mâles légers de 300-350 kg		2,70 €	2,45 €
Mâles légers de 350-400 kg		2,70 €	2,50 €
Femelles légères de 250-300 kg		2,85 €	2,55 €
Femelles légères de 300-350 kg		2,75 €	2,50 €
Femelles légères de 350-400 kg		2,65 €	2,40 €
Croisés charolais			
Mâles légers de 250-300 kg		2,70 €	2,35 €
Mâles légers de 300-350 kg		2,60 €	2,25 €
Mâles légers de 350-400 kg		2,60 €	2,25 €
Femelles légères de 250-300 kg		2,75 €	2,00 €
Femelles légères de 300-350 kg		2,65 €	2,00 €
Femelles légères de 350-400 kg			

Tendance : Cours reconduits.

Broutards charolais (6 à 12 mois, au kg vif)		Marché de St Christophe-en-Brionnais du 03/11/2021	
Mâles légers		U (mini-maxi)	R (mini-maxi)
250-300 kg		2,70-3,09 €	-
300-350 kg		2,66-2,82 €	-
350-400 kg		2,51-2,81 €	-
Femelles légères			
250-300 kg		-	-
300-350 kg		2,66-2,88 €	2,51-2,59 €
350-400 kg		-	-

Tendance :

Broutards charolais (6 à 12 mois, au kg vif)		Marché de Moulin-Engilbert du 02/11/2021	
Mâles		U (mini-maxi)	R (mini-maxi)
250-300 kg		2,81-2,94 €	-
300-350 kg			2,66-2,83 €
350-400 kg		2,69-2,83 €	2,64-2,73 €
400-450 kg		2,67-2,72 €	2,54-2,64 €

Tendance :

Bovins destinés à l'engraissement (prix au kg vif départ exploit.)		Dijon 01/11 au 07/11/2021		
Mâles 6-12 mois		E	U	R
300 kg		-	-	-
350 kg		-	2,72 €	-
400 kg		-	2,65 €	-
Mâles 12-24 mois				
450 kg		-	2,56 €	-
Femelles 6-12 mois				
270 kg		-	2,68 €	-
Femelles 12-24 mois				
400 kg			2,63 €	-

Tendance : Quorum non atteint, cours reconduits.

Gros bovins morts entrée abattoir (en euros/kg net, frais de transport inclus)		Cotations du Bassin Centre-Est du 01/11 au 07/11/2021						
Jeunes bovins 12 à 24 mois		E	U=	R=	R-	O+	O=	P+
Viande hors BI/Parth		-	4,38 €	4,20 €	-	-	-	-
Races mixte		-	-	3,70 €	3,68 €	-	-	-
Races lait		-	-	-	-	-	-	-
Bœufs		E	U=	R=	R-	O+	O=	P+
Races à viande		-	-	-	-	-	-	-
Races mixte		-	-	-	-	-	-	-
Races lait		-	-	-	-	-	-	-
Vaches		U=	U-	R+	O+	O=	P+	P=
Viande hors BI/Parth - 10 ans +350 kg		4,59 €	4,39 €	4,32 €	3,97 €	-	-	-
Charolaise - 10 ans +350 kg		4,55 €	4,38 €	4,32 €	-	-	-	-
Limousine - 10 ans +350 kg		-	-	4,41 €	-	-	-	-
Races mixte		-	-	-	3,65 €	3,59 €	-	-
Races lait		-	-	-	-	3,42 €	3,40 €	3,33 €
Génisses		U=	U-	R+	R=	O+		
Viande mixte lait		-	-	-	-	-	-	-
Viande +350 kg		4,88 €	4,63 €	4,47 €	4,30 €	-	-	-

Tendance : Offre limitée pour la saison..

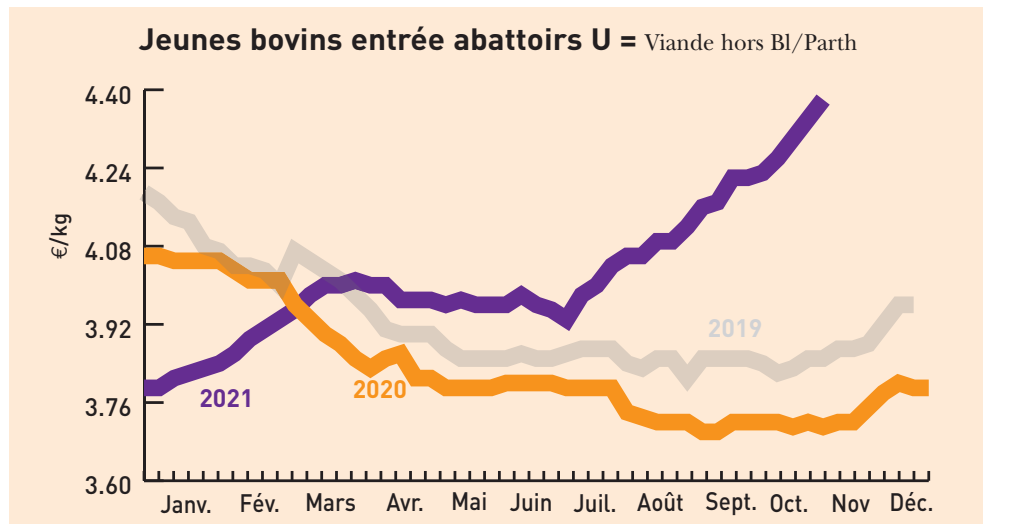

Gros bovins morts entrée abattoir (en euros/kg net, frais de transport inclus)		Cotations du Bassin Grand Sud du 01/11 au 07/11/2021						
Jeunes bovins 12 à 24 mois		U+	U=	R+	R=	O+	O=	P+
Viande hors BI/Parth		4,36 €	4,37 €	4,35 €	-	-	-	-
Vaches		U+	U=	R+	R=	O+	O=	P+
Viande hors BI/Parth - 10 ans +350 kg			4,92 €	4,67 €	4,44 €	-	-	-
Charolaise - 10 ans +350 kg		-	-	4,47 €	4,31 €	-	-	-
Races mixte		-	-	-	-	3,66 €	3,61 €	-
Races lait		-	-	-	-	-	-	3,42 €
Génisses		U=	U-	R+	R=	O+		
Viande + 350 kg		4,92 €	4,80 €	4,67 €	-	-	-	-

Tendance : Application d'un réseau.

Indicateurs de marchés - Semaine 43

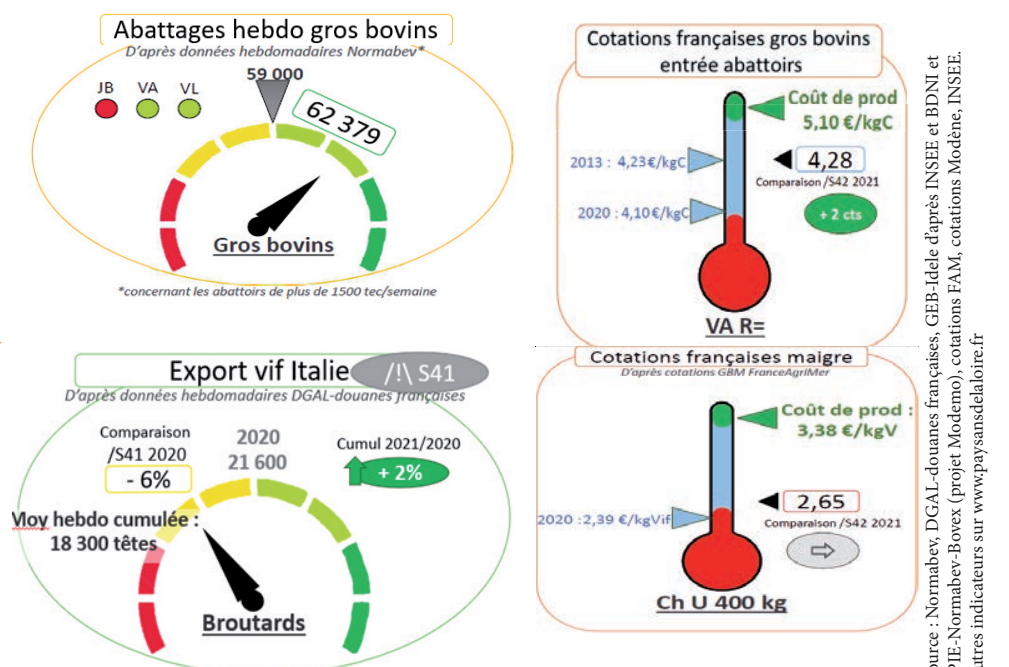

Source : Normabev, DGAL-douanes françaises, GEB-Idèle d'après INSEE et BDNJ et SPIE-Normabev-Boxev (projet Modemo), cotations FAM, cotations Modène, INSEE. Autres indicateurs sur www.paysansdalloire.fr

Cours et marchés

Veaux

Veaux de boucherie (kg net entrée abattoir) Cotations nationale FranceAgriMer du 1 au 07/11/2021				
Cat.	Blanc	Rose clair	Rose	Rouge
E	-	9,12 €	-	-
U	-	7,80 €	5,97 €	-
R	-	6,72 €	4,83 €	-
O	-	6,23 €	4,69 €	3,89 €

Veaux rose clair 0 - Cotations FranceAgriMer

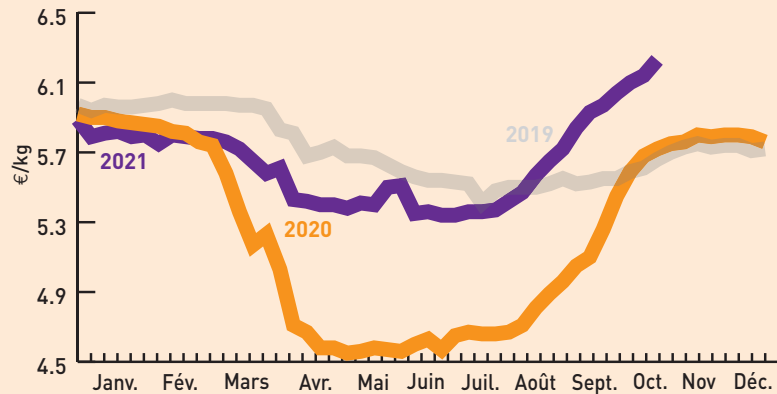

Jeunes veaux (prix min-maxi en euros) Marchés régionaux du 02/11 au 08/11/2021				
	Mâles croisement	Femelles croisement	Mâles Montbéliard	Laitiers mâles
St Laurent de Chamousset (veau de 10 j à 4 sem) Supérieure/Elevage (min-max)			170-240 €	410-495 €
Saint Étienne (veau 45-50 kg - Mixte)	120-230 €	90-150 €	40-80 €	10-30 €
Saint Étienne (veau 50-60 kg - Mixte)	250-360 €	160-250 €	50-65 kg 80-160 €	30-50 €
Saint Étienne (Supérieur élevage)	370-470 €	260-360 €	180-230 €	50-80 €
Bourg-en-Bresse (veau 45-50 kg - engrais)	100-180 €	70-120 €	40-80 €	1-10 €

Caprins

Chevreau vif (prix «départ élevage» hors taxe exprimé en euro/kg vif) Cotations FranceAgriMer du 01 au 07/11/2021			
Poids	Prix moyen	Variation	
		Valeurs	%
8 à 11 kg	3,12	0,00	0,00

Quantité en légère baisse. Reconstitution des cours.

Ovins

Cotations FranceAgriMer du 01 au 07/11/2021				
Cat.	Poids	U	R	O
Couvert	13 - 16 kg	-	8,13 €	7,77 €
Couvert	16 - 19 kg	-	8,03 €	7,51 €
Gras	13 - 16 kg	-	-	-
Gras	16 - 19 kg	-	-	-

Prix moyens pondéré (entrée abattoir HT exprimé en euros/kg de carcasse (5 ^e quartier inclus) Cotations FranceAgriMer du 01 au 07/11/2021	
Prix moyen pondéré des agneaux	Moyenne agneaux Rungis
7,75 € (+0,15)	8,18 (+0,02)

Prix moyen pondéré des agneaux

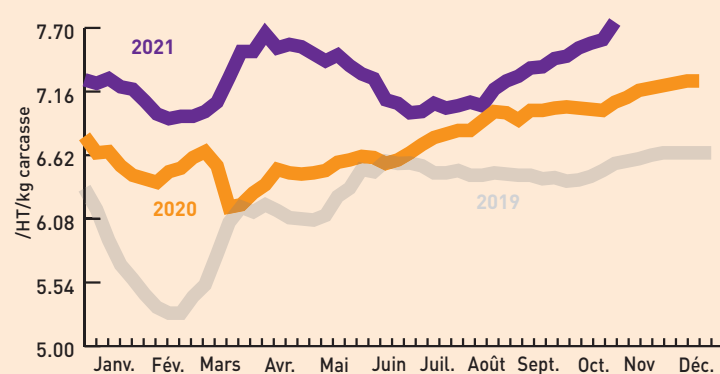

Porcins

Porcs charcutiers cadran de Plérin (4 990 porcs présentés) Cotations du lundi 8 novembre 2021	
Prix moyen (sur une base de 56 TMP) :	1,232 €

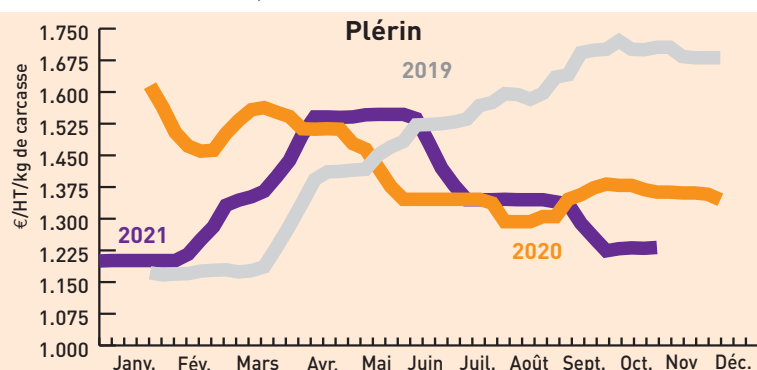

Porcs abattus en Rhône-Alpes Cotations FranceAgriMer du 29/10 au 04/11/2021	
Prix moyen	1,58 € /carcasse euros

Fruits et légumes

unité : le kg* (*) unité utilisée sauf mention contraire	Cotations du		
	Lyon 08/11/2021	Avignon-Cavaillon 04/11/2021	Rungis 08/11/2021
Ail violet sec France cat I 60-80 mm	5,00 €	5,10 €	5,80 €
Artichaut Cardinal France cat.I colis de 15	2,20 €	-	-
Artichaut Castel France cat.I colis de 15	2,20 €	[colis 24] 3,90 €	4,50 €
Bette France (plateau)	1,45 €	1,75 €	-
Carotte France avec fane cat I (la botte)	1,00 €	1,20 €	-
Carotte France cat I colis 12 kg	0,75 €	1,00 €	0,60 €
Céleri branche blanc France coupé cat I	1,68 €	-	-
Céleri branche vert France coupé cat I	1,10 €	1,45 €	1,10 €
Céleri rave France	1,05 €	1,40 €	1,10 €
Chicorée frisée France cat I colis de 10 (la pièce)	1,55 €	1,70 €	[8 pièces] 13,50 €
Chou blanc France	0,75 €	[les 6] 8,60 €	0,65 €
Chou fleur couronné cat I gros (les 6 pièces)	10,80 €	10,20 €	9,00 €
Concombre France cat 300-400 g colis de 12 (la pièce)	0,70 €	[400-500 g] 9,35 €	-
Courge Buttermut France cat I	0,95 €	1,00 €	0,70 €
Courge Potimarron France	1,10 €	1,30 €	1,00 €
Endive France extra colis 5 kg	1,65 €	1,95 €	1,50 €
Épinard France cat.I	1,90 €	[feuille] 2,25 €	1,80 €
Laitue feuille de chêne blonde France cat I colis de 12 (la pièce)	0,55 €	0,70 €	[les 12 p] 7,00 €
Laitue feuille de chêne rouge France cat I colis de 12 (la pièce)	0,57 €	0,70 €	[les 12 p] 7,00 €
Laitue pommée France cat I colis de 12 (la pièce)	0,57 €	0,75 €	[les 12 p] 7,00 €
Marron France G1 (45-65/kg) sac 5 kg	4,20 €	4,50 €	4,00 €
Navet long-blanc France	1,20 €	1,50 €	-
Navet rond violet France	1,25 €	1,60 €	1,40 €
Noix AOP Grenoble sèche France cat I + 28 mm	3,50 €	[+30 mm] 4,10 €	[+30 mm] 4,00 €
Noix AOP Grenoble sèche France cat I + 32 mm	4,30 €	-	4,20 €
Poireau France cat.II 20-40 mm colis 10 kg	1,05 €	[cat.I] 1,25 €	1,00 €
Persil frisé France	2,85 €	-	2,50 €
Poire Doyenne du Comice France cat I 75-80 mm plateau 1 rg	3,00 €	-	[70-80] 2,30 €
Poire Doyenne du Comice France cat I 80-85 mm plateau 1 rg	3,30 €	3,00 €	3,00 €
Pomme Chantecler France cat I 150/180 g caisse litée	1,50 €	-	-
Pomme Chantecler France cat I 170/220 g plateau 2 rg	1,70 €	-	1,90 €
Pomme de terre ferme Agata France lavée cat I 50-75 mm sac 10 kg	0,48 €	0,75 €	-
Pomme de terre ferme Charlotte France cat I carton 12 kg	0,95 €	-	0,90 €
Pomme de terre chair chérie France cat I carton 12,5 kg	1,05 €	1,28 €	0,90 €
Pomme Gala France cat I 136/200 g caisse vrac	1,85 €	-	1,10 €
Pomme Gala France cat I 170/220 plateau 2 rg	1,10 €	[201/270g] 1,70 €	[201/270g] 1,60 €
Pomme Golden France cat I 136/200 g caisse vrac	1,00 €	-	-
Pomme Golden France cat I 170/270 g plateau 1 rg	1,25 €	[201/270g] 1,85 €	1,40 €
Pomme Granny smith France cat I 136/200 g caisse vrac	1,15 €	-	-
Pomme Granny smith France cat I 170/220 g plateau 1 rg	1,30 €	1,95 €	[201/270g] 1,50 €
Pomme Reinette grise du Canada France cat I 136/200 g caisse vrac	1,45 €	-	-
Pomme Reinette grise du Canada France cat I 201/270 g plat 1 rg	2,00 €	2,20 €	1,80 €
Potiron Muscade France	0,70 €	-	0,65 €
Radis noir France (la pièce)	0,85 €	-	-
Raisin Muscat Hambourg France cat.I frigo plateau	3,60 €	3,55 €	4,20 €
Raisin Ribot France cat.I frigo plateau	3,20 €	-	2,50 €
Tomate cerise ronde rouge France barq 250 g	3,60 €	-	3,50 €
Tomate ronde France cat.I 67-82 mm	1,20 €	1,55 €	-
Tomate ronde France grappe extra colis 10 kg	1,55 €	1,70 €	1,60 €
Tomate ronde zébrée France cat II	2,50 €	2,40 €	-

Vins des Côtes du Rhône

Enregistrement des transactions vrac Cumuls du 29/10 au 04/11/2021					
AOC	Mill.	Volume (Hl)	Prix moyen	Prix moyen millésime cumulé	Volume campagne tout millésime
Côtes-du-rhône régional	-	6 925			86 189
Blanc millésime	2021	175	ns*	174,0 €	
Rosé millésime	2021	2 250	ns*	156,7 €	
Rouge millésime	2020	2 425	141,9 €	142,9 €	
Rouge conventionnel	2020	2 425	141,9 €	138,7 €	
Côtes du Rhône Village	2020	495			16 712
CDR Villages avec NG	2020	404			5 208
Gigondas	2020	25			2 605
Vacqueyras	-	160			1 930

Vins du Beaujolais

Ventes en vrac au négoce Période arrêtée au 5 novembre 2021					
Appellation	Millésime	Cumul (ens. du millésime)		Évolution (comp. même période camp. précéd.)	
		Volume hl	Cours €/hl	Volume hl	Cours €/hl
Brouilly	2020	37 735	245,20	21%	0%
Chénas	2020	4 131	254,11	26%	14%
Chiroubles	2020	4 434	243,56	13%	12%
Cote de Brouilly	2020	7 817	255,29	44%	7%
Fleurie	2020	23 848	284,68	21%	0,9%
Juliéas	2020	17 346	259,23	35%	5%
Morgon	2020	32 608	301,88	17%	0,2%
Moulin à Vent	2020	14 956	356,67	83%	-2%
Régnié	2020	9 280	228,12	50%	8%
Saint-Amour	2020	9 638	344,54	19%	5%
Villages Rouges nouveaux	2021	33 937	303,32	-18%	54%
Villages Rouges	2020	74 799	176,17	42%	-1%
Beaujolais Rouges nouveaux	2021	67 753	285,01	12%	46%
Beaujolais Rouges	2020	59 362	156,46	269%	-7%