

Cours et marchés

Bovins

Gros bovins vifs (prix moyen en kg carcasse)		Les marchés en Sud-Est Centre			
Marchés	cat.	Laissac 07/02/2023	Bourg-en-Bresse 07/02/2023	St-Christophe-en B. 01/02/2023	National 30/01/23 au 05/02/23
Vaches viande (V)	U	5,55 € →	-	5,50 € ↗	(U=) 5,70 € ↗
	R	5,05 € →	4,95 € →	5,20 € →	(R=) 5,39 € ↘
	O	4,85 € →	4,45 € →	-	(O=) 5,09 € →
Vaches mixte (M)	R	4,90 € →	-	-	(R-) 4,97 € ↘
	O	4,75 € →	4,40 € →	-	(O=) 4,89 € ↘
Vaches lait (L)	O	4,60 € →	-	-	(O=) 4,65 € →
	P	4,35 € →	4,10 € →	-	(P+) 4,60 € ↘
Génisses VML	U	-	5,50 € →	5,70 € →	(U=) 5,74 € ↗
	R	4,95 € →	5,15 € →	5,50 € →	(R=) 5,46 € ↗
	O	4,80 € →	4,65 € →	-	(O=) 4,99 € →
Taureaux VML	URO	4,50 € →	4,15 € →	4,60 € →	(U=) 4,69 € ↘

VML : viande, mixte, lait

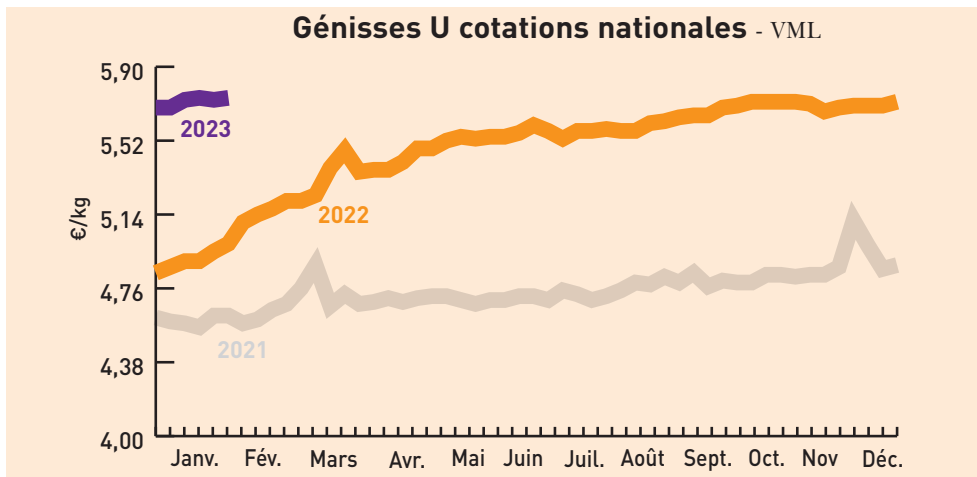

Marché de Moulin-Engilbert du 31/01/2023 (prix moyen en kg carcasse)		Marché de Sancoins du 01/02/2023		
Génisses	U	R	U	R
24 à 36 mois	2,99 €	2,84 €	2,95 €	-
Vaches charolaises				
- 5 ans	2,97 €	2,81 €	2,74 €	-
5 à 10 ans	2,90 €	2,75 €	2,78 €	-
+ 10 ans	2,69 €	2,62 €	2,47 €	-

Broutards (6 à 12 mois, prix au kg vif)		Marché de Bourg-en-Bresse du 07/02/2023	
	U	R	
Charolais			
Mâles légers de 250-300 kg	3,45 €	3,00 €	
Mâles légers de 300-350 kg	3,40 €	3,00 €	
Mâles légers de 350-400 kg	3,50 €	3,20 €	
Femelles légères de 250-300 kg	3,10 €	2,90 €	
Femelles légères de 300-350 kg	3,20 €	2,90 €	
Femelles légères de 350-400 kg	-	-	
Croisés charolais			
Mâles légers de 250-300 kg	3,40 €	2,80 €	
Mâles légers de 300-350 kg	3,35 €	2,80 €	
Mâles légers de 350-400 kg	3,45 €	3,00 €	
Femelles légères de 250-300 kg	3,00 €	2,60 €	
Femelles légères de 300-350 kg	3,10 €	2,70 €	
Femelles légères de 350-400 kg	-	-	

Broutards charolais (6 à 12 mois, au kg vif)		Marché de St Christophe-en-Brionnais du 01/02/2023	
Mâles légers	U (mini-maxi)	R (mini-maxi)	
250-300 kg	3,40 - 3,61 €	3,21 - 3,35 €	
300-350 kg	3,37 - 3,61 €	-	
350-400 kg	3,41 - 3,62 €	-	
Femelles légères			
250-300 kg	-	-	
300-350 kg	3,03-3,35 €	2,87 - 3,00 €	
350-400 kg	-	-	

Broutards charolais (6 à 12 mois, au kg vif)		Marché de Moulin-Engilbert du 31/01/2023	
Mâles	U (mini-maxi)	R (mini-maxi)	
250-300 kg	3,78-3,83 €	-	
300-350 kg	-	-	
350-400 kg	3,54-3,69 €	-	
400-450 kg	3,46-3,56 €	3,39-3,43 €	

Bovins destinés à l'engraissement (prix au kg vif départ exploit.)		Dijon 30/01/23 au 05/02/23		
Mâles 6-12 mois	E	U	R	
300 kg	-	3,61 €	-	
350 kg	-	3,49 €	-	
400 kg	-	3,49 €	-	
Mâles 12-24 mois				
450 kg	-	3,37 €	-	
Femelles 6-12 mois				
270 kg	-	3,33 €	-	
Femelles 12-24 mois				
400 kg	-	3,30 €	-	

Tendance : Le peu d'offres dynamise les cours..

Gros bovins morts entrée abattoir (en euros/kg net, frais de transport inclus)		Cotations du Bassin Centre-Est du 30/01/23 au 05/02/23					
Jeunes bovins 12 à 24 mois	E	U=	R=	R-	O+	O=	P+
Viande hors BI/Parth	-	5,48 €	-	-	-	-	-
Races mixte	-	-	-	-	-	-	-
Races lait	-	-	-	-	-	-	-
Bœufs	E	U=	R=	R-	O+	O=	P+
Races à viande	-	-	-	-	-	-	-
Races mixte	-	-	-	-	-	-	-
Races lait	-	-	-	-	-	-	-
Vaches	U=	U-	R+	O+	O=	P+	P=
Viande hors BI/Parth - 10 ans +350 kg	-	5,44 €	5,42 €	-	-	-	-
Charolaise - 10 ans +350 kg	-	5,43 €	5,42 €	-	-	-	-
Limousine - 10 ans +350 kg	-	-	-	-	-	-	-
Races mixte	-	-	-	4,90 €	4,85 €	-	-
Races lait	-	-	-	-	-	4,65 €	4,60 €
Génisses	U=	U-	R+	R=	O+	O=	
Viande mixte lait	-	-	-	-	-	-	-
Viande +350 kg	-	5,65 €	5,55 €	5,42 €	-	-	-

Tendance : Cours reconduits. L'offre et la demande restent faibles..

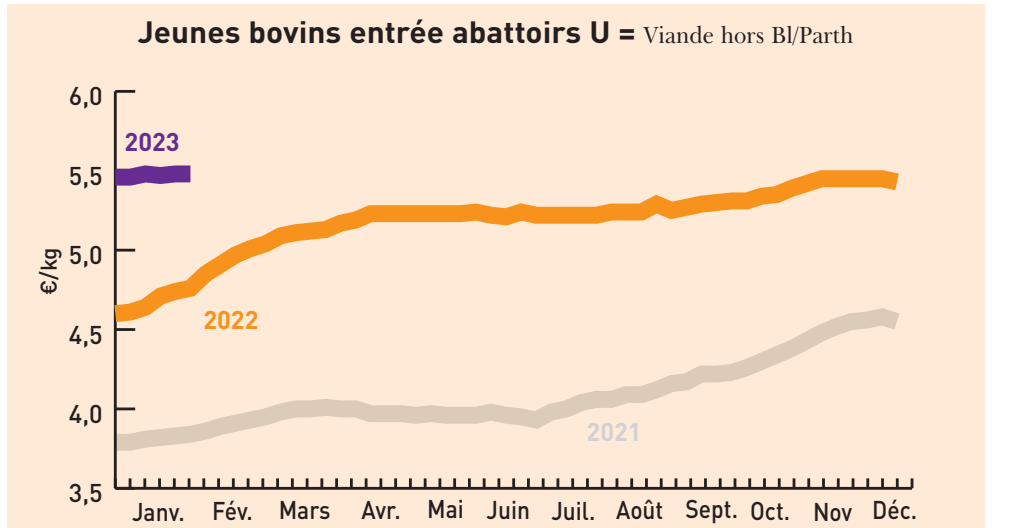

Gros bovins morts entrée abattoir (en euros/kg net, frais de transport inclus)		Cotations du Bassin Grand Sud du 30/01/23 au 05/02/23							
Jeunes bovins 12 à 24 mois	U+	U=	R+	R=	O+	O=	P+	P=	
Viande hors BI/Parth	-	5,51 €	-	-	-	-	-	-	
Vaches	U+	U=	R+	R=	O+	O=	P+	P=	
Viande hors BI/Parth - 10 ans +350 kg	-	-	5,58 €	5,46 €	-	-	-	-	
Charolaise - 10 ans +350 kg	-	-	-	-	-	-	-	-	
Races mixte	-	-	-	-	-	4,91 €	-	-	
Races lait	-	-	-	-	-	-	4,65 €	4,63 €	
Génisses	U=	U-	R+	R=	O+				
Viande + 350 kg	-	-	-	-	-	-	-	-	

Tendance : Application des prix du réseau.

Indicateurs de marchés - Semaine 05

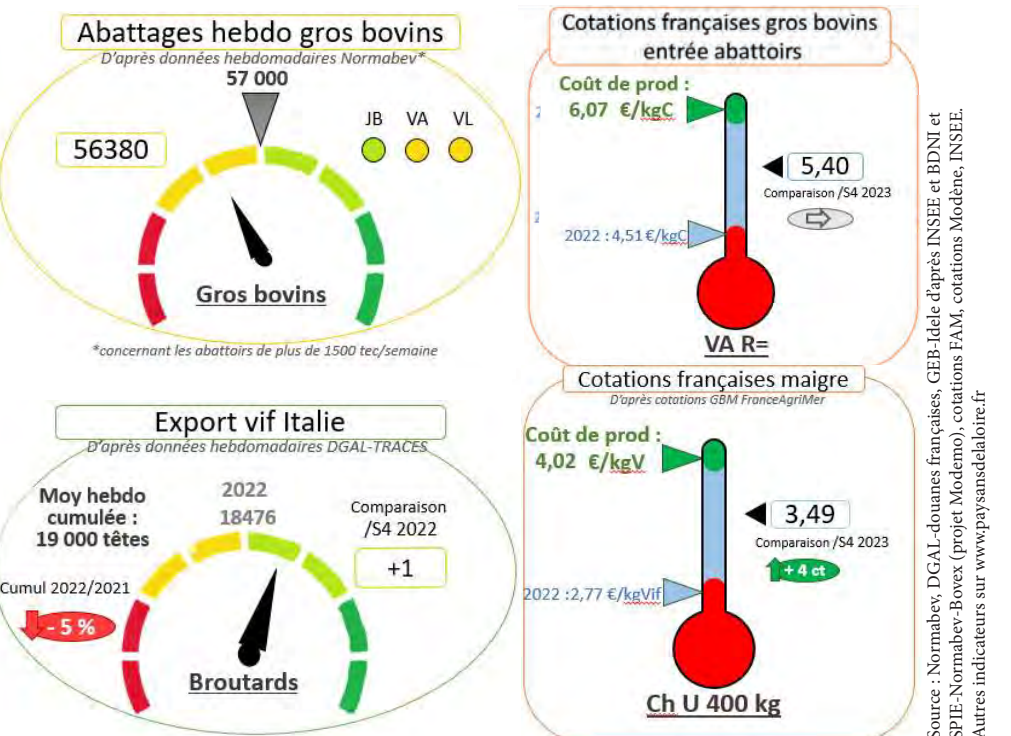

Source : Normabev, DGAL-douanes françaises, GEB-Idèle d'après INSEE et BDNI et SPIE-Normabev-Boxev (projet Modemo), cotations FAM, cotations Modène, INSEE. Autres indicateurs sur www.paysansdeloire.fr

Cours et marchés

Veaux

Veaux de boucherie (kg net entrée abattoir) Cotations nationale FranceAgriMer du 30/01/23 au 05/02/23				
Cat.	Blanc	Rose clair	Rose	Rouge
E	-	9,96 €	-	-
U	-	8,71 €	6,79 €	-
R	-	7,78 €	6,08 €	5,43 €
O	-	7,45 €	5,97 €	5,08 €

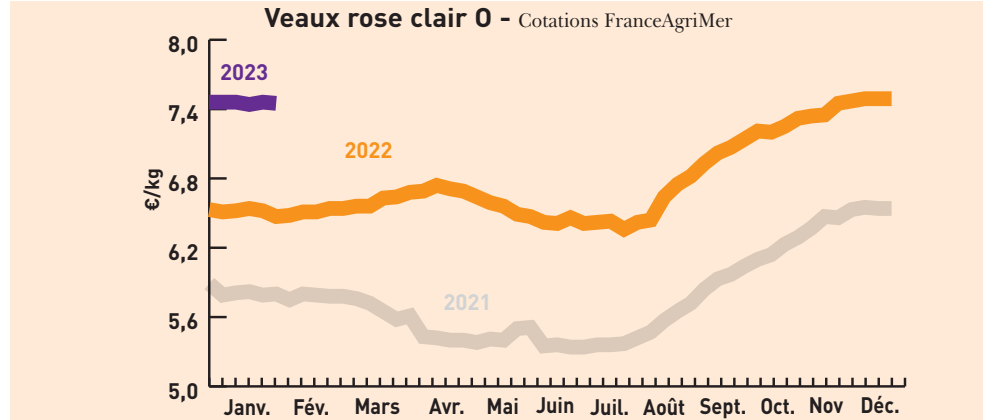

Jeunes veaux (prix min-maxi en euros) Marchés régionaux du 06/02/2023 au 07/02/2023				
	Mâles croisement	Femelles croisement	Mâles Montbéliard	Laitiers mâles
St Laurent-de-Chamousset (veau de 10 j à 4 sem) Supérieure/Elevage (min-max) (17/01)			(+60 kg) 230-290 €	croisé laitier 480-530 €
Saint Étienne (veau 45-50 kg - Mixte)	180-280 €	110-180 €	(-45 kg) 70-110 €	30-55 €
Saint Étienne (veau 50-60 kg - Mixte)	330-420 €	210-310 €	(45 à 50 kg) 120-200 €	60-90 €
Saint Étienne (Supérieur élevage)	430-500 €	330-390 €	210-280 €	95-130 €
Bourg-en-Bresse (veau 45-50 kg - engrais 0)	150-220 €	120-180 €	70-120 €	55-75 €

Caprins

Chevreau vif (prix «départ élevage» hors taxe exprimé en euro/kg vif) Cotations FranceAgriMer du 30/01/23 au 05/02/23			
Poids	Prix moyen	Variation	
		Valeurs	%
8 à 11 kg	3,80	0,00	0,00

Reconduction.

Ovins

[prix entrée abattoir - HT exprimé en euros/kg de carcasse (5 ^e quartier inclus) Cotations FranceAgriMer du 30/01/23 au 05/02/23				
Cat.	Poids	U	R	O
Couvert	13 -16 kg	-	8,28 €	7,76 €
Couvert	16 -19 kg	-	8,18 €	7,52 €
Gras	13 -16 kg	-	-	-
Gras	16 -19 kg	-	7,57 €	-

Prix moyens pondéré (entrée abattoir HT exprimé en euros/kg de carcasse (5 ^e quartier inclus) Cotations FranceAgriMer du 30/01/23 au 05/02/23	
Prix moyen pondéré des agneaux	Moyenne agneaux Rungis
8,03 € (-0,09)	8,28 (-0,03)

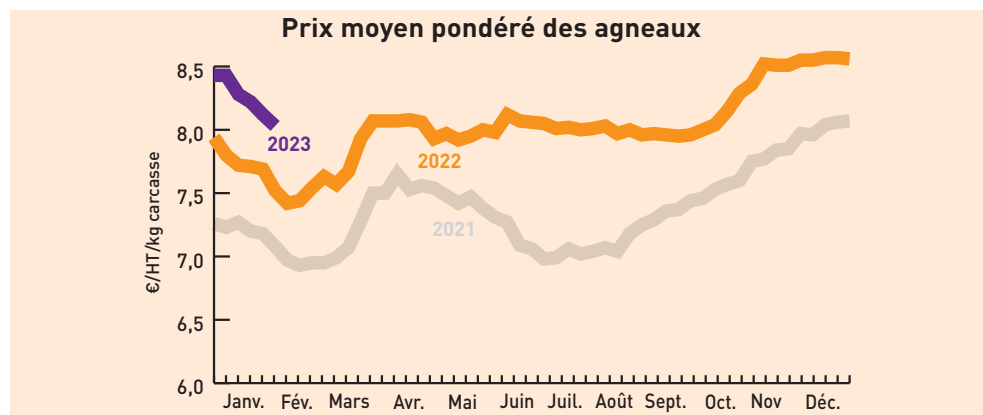

Porcins

Porcs charcutiers cadran de Plérin (5 389 porcs présentés) Cotations du lundi 6 février 2023
 Prix moyen (sur une base de 56 TMP) : 2,08 €

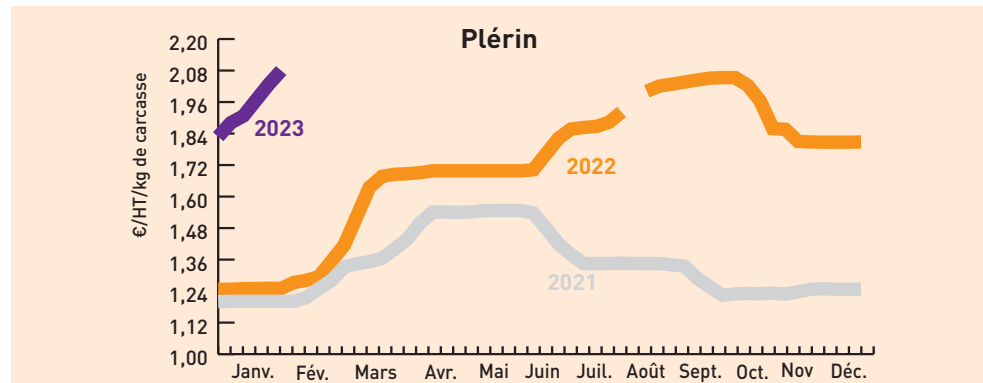

Porcs abattus en Rhône-Alpes Cotations FranceAgriMer du 27/01/23 au 02/02/23
 2,32 €/carcasse euros

Fruits et légumes

unité : le kg* (*) unité utilisée sauf mention contraire	Cotations du		
	Lyon 07/02/2023	Avignon-Cavaillon 02/02/2023	Rungis 07/02/2023
Bette France plateau	1,65 €	1,90 €	-
Carotte France cat.I colis 12 kg	1,10 €	-	0,85 €
Carotte France cat.I colis 10kg	0,85 €	1,10 €	(extra) 0,85 €
Céleri rave France	1,50 €	1,75 €	1,40 €
Chicorée frisée France cat.I colis de 8 (la pièce)	1,85 €	1,85 €	-
Chicorée Scarole France cat.I colis de 8 (la pièce)	1,85 €	1,85 €	-
Chou blanc France cat I	1,05 €	-	0,85 €
Chou fleur France couronné cat.I gros (les 6 pièces)	22,50 €	19,40 €	25,00 €
Chou frisé France cat I	1,25 €	1,85 €	-
Chou rouge France cat I	1,10 €	(les 6) 11,75 €	1,00 €
Courge Butternut France	1,10 €	1,30 €	1,30 €
Courge Potimarron France	2,20 €	-	2,40 €
Endive France extra colis 5 kg	2,20 €	2,50 €	2,20 €
Épinard France cat I	3,85 €	3,30 €	3,80 €
Kiwi Haward France cat.I 95-105 g - 30 - plateau 1 rg (le plateau)	3,00 €	3,20 €	3,30 €
Laitue Feuille de chêne blonde France cat.I colis de 12 (la pièce)	1,00 €	0,85 €	(12 pièces) 14,50 €
Laitue Feuille de chêne rouge France cat.I colis de 12 (la pièce)	1,00 €	0,85 €	(12 pièces) 14,50 €
Laitue pommée France cat.I colis de 12 (la pièce)	1,20 €	0,85 €	(12 pièces) 14,50 €
Mâche coquille France barq. 150 g (les 150 g)	1,35 €	-	(plateau) 8,00 €
Navet rond violet France	1,55 €	1,75 €	1,60 €
Noix AOP Grenoble sèche France cat I + 30 mm	3,50 €	4,20 €	3,20 €
Noix AOP Grenoble sèche France cat I + 32 mm	4,00 €	-	3,50 €
Panais France	2,00 €	-	1,70 €
Persil frisé France	2,70 €	(bottes) 0,80 €	(10 bottes) 4,00 €
Poireau France cat.I 20-40 mm colis 10 kg	1,50 €	1,75 €	1,60 €
Poire Doyenne du Comice France cat I. 75-80 mm plateau 1 rg	2,10 €	-	-
Poire Doyenne du Comice France cat. I 80-85 mm	2,40 €	2,55 €	-
Pomme de terre Agata France lavée cat I 50-75 mm sac 10 kg	0,67 €	0,95 €	-
Pomme de terre Chérie France cat.I carton 12,5 kg	1,00 €	1,15 €	1,10 €
Pomme Gala France cat I 150/180 g plateau 2 rg	1,15 €	-	1,20 €
Pomme Gala France cat.I 201/270 g plateau 1rg	1,55 €	1,80 €	1,50 €
Pomme Golden France cat.I 201/270 g plateau 1 rg	1,50 €	1,80 €	(170/220 g) 1,30 €
Pomme Granny Smith France cat.I 150/180 g plateau 2 rg	1,65 €	(170/220 g) 1,95 €	(201/270 g) 1,60 €
Pomme Reine des Reinettes France cat I 150/180 g plateau 2 rgs	1,30 €	(170/220 g) 2,00 €	-
Pomme Reine des Reinettes France cat I 201/270 g plateau 2 rgs	1,80 €	-	1,90 €
Potiron Muscade France	1,00 €	-	1,20 €

Vins des Côtes du Rhône

Enregistrement des transactions vrac		Cumuls du 27/01/23 au 02/02/2023			
AOC	Mill.	Volume (HL)	Prix moyen	Prix moyen millésime cumulé	Volume campagne tout millésime
Côtes-du-rhône régional	-	29 184			312 317
Millésime	2022	17 472			
Rouge millésime	2022	16 007	134,3 €	140,7 €	
Rouge conventionnel	2022	5 146	135,5 €	137,0 €	
Rosé millésime	2022	612	133,6 €	136,9 €	
Blanc millésime	2022	853	164,9 €	176,0 €	
Côtes-du-rhône village	-	9 938			44 297
Côtes-du-rhône village avec NG	-	5 917			20 185
Condrieu		80			556
Rouge conventionnel	2022	80	ns*	1 384,0 €	
Cornas		42			281
Rouge conventionnel	2022	42	ns*	1 385,0 €	
Côte-Rôtie		88			905
Rouge conventionnel	2022	88	2 018,0 €	2 039,9 €	
Crozes-Hermitage		942			6 767
Rouge conventionnel	2022	400	606,9 €	602,0 €	
Gigondas		679			7 155
Rouge conventionnel	2022	577	798,1 €	804,1 €	
Saint Joseph		1 784			5 278
Rouge conventionnel	2022	1 572	725,9 €	730,0 €	

* Pour des raisons de secret statistiques seul le prix moyen cumulé est affiché.

Vins du Beaujolais

Ventes en vrac au négoce		à fin janvier 2023			
Appellation	Millésime	Cumul (ens. du millésime)		Évolution (comp. même période camp. précéd.)	
		Volume hl	Cours €/hl	Volume hl	Cours €/hl
Brouilly	2022	26 116	403,85	14%	0%
Chénas	2022	2 259	394,90	-4%	6%
Chiroubles	2022	3 252	392,95	29%	3%
Cote de Brouilly	2022	4 160	402,83	-9%	1%
Fleurie	2022	15 421	403,47	-12%	0%
Juliénas	2022	9 026	402,45	-8%	0%
Morgon	2022	23 638	414,18	-6%	1%
Moulin à Vent	2022	6 504	485,27	-23%	-2%
Régnié	2022	9 068	359,04	21%	0%
Saint-Amour	2022	6 430	450,99	-6%	0%
Villages Rouges nouveaux	2022	33 602	310,99	-2%	3%
Villages Rouges	2022	54 148	334,62	47%	2%
Beaujolais Rouges nouveaux	2022	57 181	298,36	-15%	5%
Beaujolais Rouges	2022	19 808	313,30	-25%	3%