

Cours et marchés

Bovins

| Gros bovins vifs (prix moyen en kg carcasse) | | Les marchés en Sud-Est Centre | | | |
|--|------|-------------------------------|-------------------------------|-----------------------------------|----------------------------------|
| Marchés | cat. | Laissac 07/03/2023 | Bourg-en-Bresse 07/03/2023 | St-Christophe-en B. 08/03/2023 | National 06/03/23 au 12/03/23 |
| Vaches viande (V) | U | 5,60 € ↗ | - | 5,55 € → | (U=) 5,76 € ↗ |
| | R | 5,20 € ↗ | 5,15 € ↗ | 5,40 € ↗ | (R=) 5,47 € ↗ |
| | O | 4,85 € → | 4,65 € ↗ | - | (O=) 5,20 € ↗ |
| Vaches mixte (M) | R | 4,90 € → | - | - | (R-) 5,09 € ↗ |
| | O | 4,75 € → | 4,60 € ↗ | - | (O=) 5,03 € ↗ |
| Vaches lait (L) | O | 4,60 € → | - | - | (O=) 4,81 € ↗ |
| | P | 4,50 € → | 4,25 € → | - | (P+) 4,76 € ↗ |
| Génisses VML | U | - | 5,55 € → | 5,80 € → | (U=) 5,80 € ↗ |
| | R | 5,05 € → | 5,20 € → | 5,60 € → | (R=) 5,52 € ↗ |
| | O | 4,80 € → | 4,75 € → | - | (O=) 5,08 € ↗ |
| Taureaux VML | URO | 4,55 € → | 4,30 € ↗ | 4,70 € → | (U=) 4,81 € ↗ |

VML : viande, mixte, lait

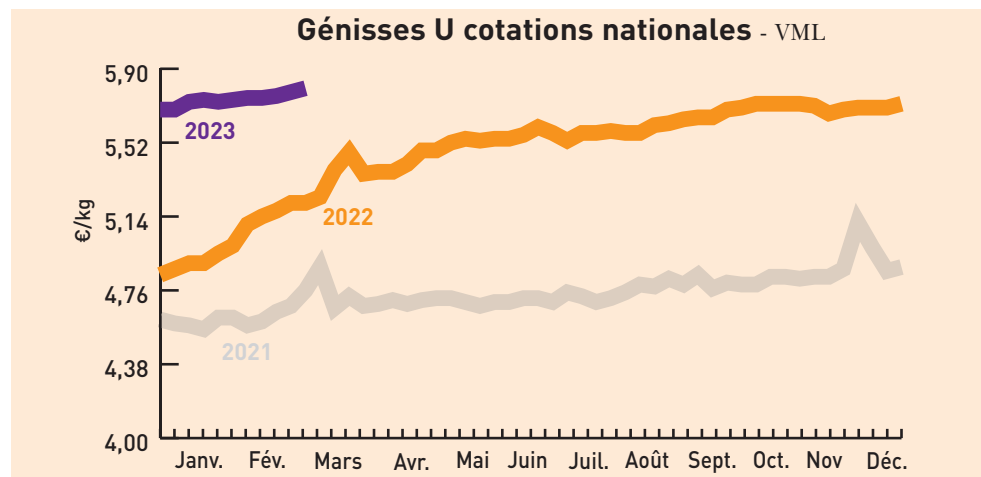

| Marché de Moulin-Engilbert du 07/03/2023 | | Marché de Sancoins du 08/03/2023 | | |
|--|--------|----------------------------------|--------|--------|
| (prix moyen en kg carcasse) | | | | |
| Génisses | U | R | U | R |
| 24 à 36 mois | 3,13 € | 2,89 € | 3,12 € | - |
| Vaches charolaises | | | | |
| - 5 ans | 3,16 € | - | 2,98 € | - |
| 5 à 10 ans | 3,00 € | 2,80 € | 2,90 € | 2,77 € |
| + 10 ans | 2,77 € | 2,60 € | 2,76 € | - |

| Broutards (6 à 12 mois, prix au kg vif) | | Marché de Bourg-en-Bresse du 07/03/2023 | |
|---|--------|---|--------|
| U | | | |
| Charolais | | | R |
| Mâles légers de 250-300 kg | 3,60 € | | 3,15 € |
| Mâles légers de 300-350 kg | 3,55 € | | 3,20 € |
| Mâles légers de 350-400 kg | 3,50 € | | 3,40 € |
| Femelles légères de 250-300 kg | 3,25 € | | 3,00 € |
| Femelles légères de 300-350 kg | 3,20 € | | 3,00 € |
| Femelles légères de 350-400 kg | - | | - |
| Croisés charolais | | | |
| Mâles légers de 250-300 kg | 3,55 € | | 2,95 € |
| Mâles légers de 300-350 kg | 3,55 € | | 2,95 € |
| Mâles légers de 350-400 kg | - | | 3,20 € |
| Femelles légères de 250-300 kg | 3,15 € | | 2,75 € |
| Femelles légères de 300-350 kg | 3,15 € | | 2,75 € |
| Femelles légères de 350-400 kg | - | | - |

Tendance :

| Broutards charolais (6 à 12 mois, au kg vif) | | Marché de St Christophe-en-Brionnais du 08/03/2023 | |
|--|---------------|--|---------------|
| U (mini-maxi) | | | |
| Mâles légers | | | R (mini-maxi) |
| 250-300 kg | 3,73 - 3,73 € | | 3,14 - 3,57 € |
| 300-350 kg | 3,55 - 3,71 € | | - |
| 350-400 kg | 3,50 - 3,65 € | | - |
| Femelles légères | | | |
| 250-300 kg | - | | - |
| 300-350 kg | 3,29 - 3,35 € | | 2,84 - 3,00 € |
| 350-400 kg | - | | - |

Tendance :

| Broutards charolais (6 à 12 mois, au kg vif) | | Marché de Moulin-Engilbert du 07/03/2023 | |
|--|---------------|--|---------------|
| U (mini-maxi) | | | |
| Mâles | | | R (mini-maxi) |
| 250-300 kg | 3,80 - 3,96 € | | - |
| 300-350 kg | 3,71 - 3,79 € | | - |
| 350-400 kg | 3,61 - 3,80 € | | - |
| 400-450 kg | 3,51 - 3,72 € | | 3,48 - 3,56 € |

Tendance :

| Bovins destinés à l'engraissement (prix au kg vif départ exploit.) | | Dijon 06/03/23 au 12/03/23 | | |
|--|---|----------------------------|---|---|
| E | | | | |
| Mâles 6-12 mois | | U | R | |
| 300 kg | - | 3,63 € | - | - |
| 350 kg | - | 3,55 € | - | - |
| 400 kg | - | 3,52 € | - | - |
| Mâles 12-24 mois | | | | |
| 450 kg | - | 3,45 € | - | - |
| Femelles 6-12 mois | | | | |
| 270 kg | - | 3,37 € | - | - |
| Femelles 12-24 mois | | | | |
| 400 kg | - | 3,25 € | - | - |

Tendance : Cours à la hausse dans les mâles et globalement reconduits dans les femelles.

| Gros bovins morts entrée abattoir (en euros/kg net, frais de transport inclus) | | Cotations du Bassin Centre-Est du 06/03/23 au 12/03/23 | | | | | | |
|--|---|--|--------|--------|--------|--------|--------|----|
| Jeunes bovins 12 à 24 mois | | E | U= | R+ | R- | O+ | O= | P+ |
| Viande hors BI/Parth | - | 5,56 € | 5,48 € | - | - | - | - | - |
| Races mixte | - | - | - | - | - | - | - | - |
| Races lait | - | - | - | - | - | - | - | - |
| Bœufs | | E | U= | R= | R- | O+ | O= | P+ |
| Races à viande | - | - | - | - | - | - | - | - |
| Races mixte | - | - | - | - | - | - | - | - |
| Races lait | - | - | - | - | - | - | - | - |
| Vaches | | U= | U- | R+ | O+ | O= | P+ | P= |
| Viande hors BI/Parth - 10 ans +350 kg | - | 5,51 € | 5,48 € | - | - | - | - | - |
| Charolaise - 10 ans +350 kg | - | 5,49 € | 5,48 € | - | - | - | - | - |
| Limousine - 10 ans +350 kg | - | - | - | - | - | - | - | - |
| Races mixte | - | - | - | 5,05 € | 5,01 € | - | - | - |
| Races lait | - | - | - | - | - | 4,75 € | 4,73 € | - |
| Génisses | | U= | U- | R+ | R= | O+ | O= | |
| Viande mixte lait | - | - | - | - | - | - | - | - |
| Viande +350 kg | - | 5,69 € | 5,60 € | 5,49 € | - | - | - | - |

Tendance : Peu d'offres, cours reconduits.

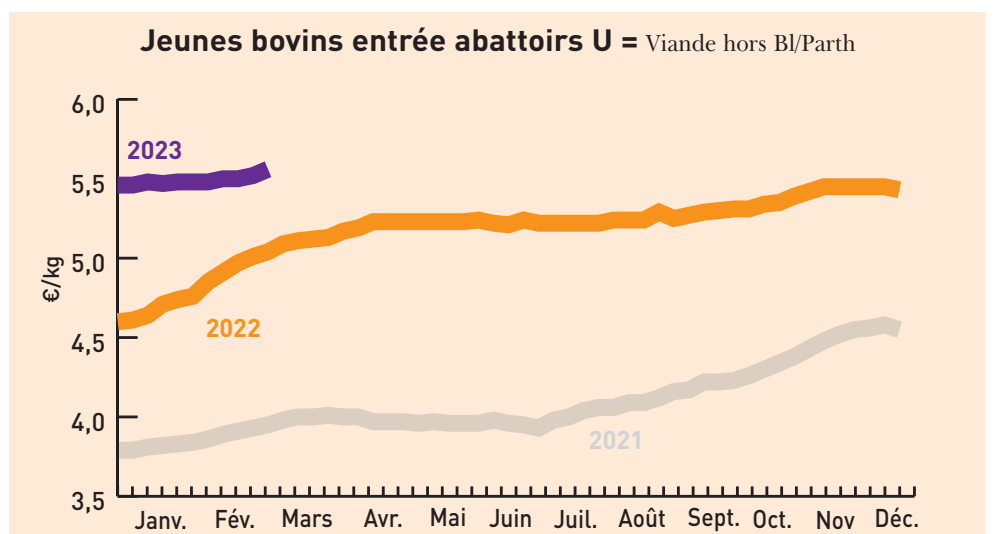

| Gros bovins morts entrée abattoir (en euros/kg net, frais de transport inclus) | | Cotations du Bassin Grand Sud du 06/03/23 au 12/03/23 | | | | | | | |
|--|--------|---|--------|----|----|----|--------|--------|----|
| Jeunes bovins 12 à 24 mois | | U+ | U= | R+ | R= | O+ | O= | P+ | P= |
| Viande hors BI/Parth | 5,60 € | 5,55 € | - | - | - | - | - | - | - |
| Vaches | | U+ | U= | R+ | R= | O+ | O= | P+ | P= |
| Viande hors BI/Parth - 10 ans +350 kg | - | - | 5,65 € | - | - | - | - | - | - |
| Charolaise - 10 ans +350 kg | - | - | - | - | - | - | - | - | - |
| Races mixte | - | - | - | - | - | - | - | - | - |
| Races lait | - | - | - | - | - | - | 4,76 € | 4,68 € | - |
| Génisses | | U= | U- | R+ | R= | O+ | | | |
| Viande + 350 kg | - | 5,77 € | - | - | - | - | - | - | - |

Tendance : Application du réseau.

Indicateurs de marchés - Semaine 10

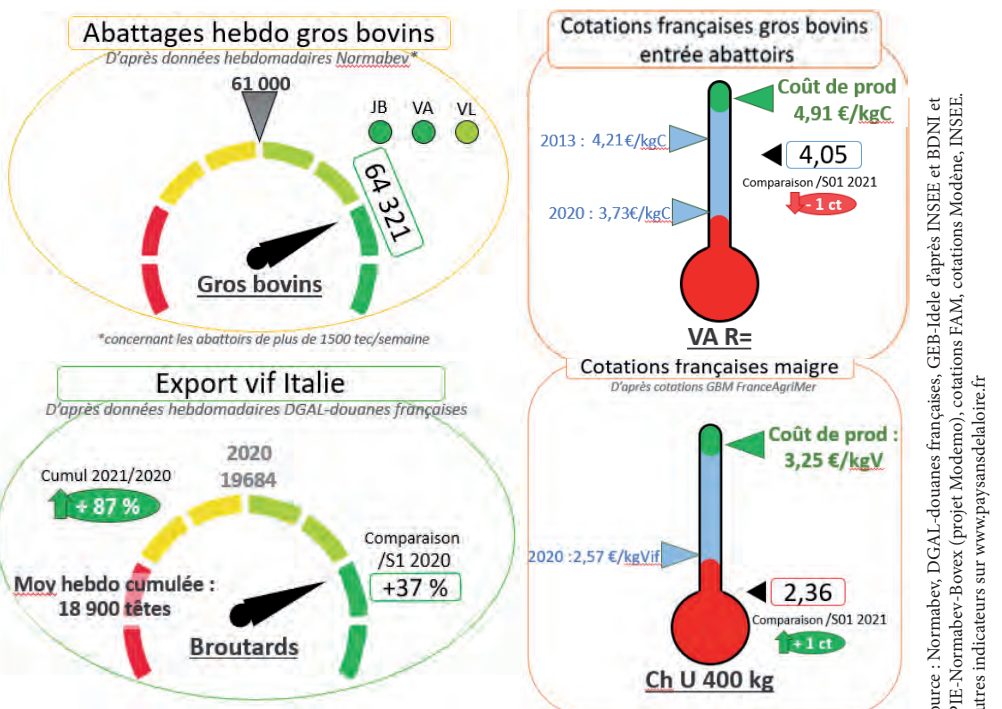

Source : Normabev, DGAL-douanes françaises, GEB-Idèle d'après INSEE et BDNI et SPIE-Normabev-Bovex (projet Modemo), cotations FAM, cotations Modène, INSEE. Autres indicateurs sur www.paysansdeloire.fr

Cours et marchés

Veaux

| Veaux de boucherie (kg net entrée abattoir) Cotations nationale FranceAgriMer du 06/03/23 au 12/03/23 | | | | |
|---|-------|------------|--------|--------|
| Cat. | Blanc | Rose clair | Rose | Rouge |
| E | - | 9,94 € | - | - |
| U | - | 8,66 € | 6,64 € | - |
| R | - | 7,71 € | 6,12 € | - |
| O | - | 7,41 € | 5,99 € | 5,63 € |

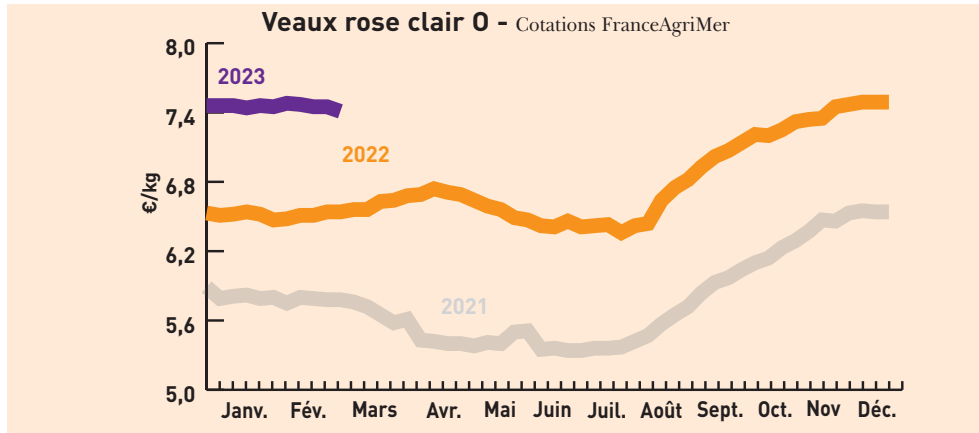

| Jeunes veaux (prix min-maxi en euros) Marchés régionaux du 13/03/2023 au 14/03/2023 | | | | |
|--|------------------|---------------------|------------------------|----------------|
| | Mâles croisement | Femelles croisement | Mâles Montbéliard | Laitiers mâles |
| St Laurent-de-Chamousset (veau de 10 j à 4 sem) Supérieure/Elevage (min-max) (17/01) | | | 250-320 € | 490-550 € |
| Saint Étienne (veau 45-50 kg - Mixte) | 210-310 € | 140-210 € | (-45 kg) 100-140 € | 60-85 € |
| Saint Étienne (veau 50-60 kg - Mixte) | 350-440 € | 240-340 € | (45 à 50 kg) 140-210 € | 90-120 € |
| Saint Étienne (Supérieur élevage) | 440-510 € | 350-410 € | 230-290 € | 120-150 € |
| Bourg-en-Bresse (veau 45-50 kg - engrais 0) | 195-255 € | 165-215 € | 110-160 € | 85-105 € |

Caprins

| Chevreau vif (prix «départ élevage» hors taxe exprimé en euro/kg vif) Cotations FranceAgriMer du 06/03/23 au 12/03/23 | | | |
|---|------------|-----------|------|
| Poids | Prix moyen | Variation | |
| | | Valeurs | % |
| 8 à 11 kg | 3,68 | 0,00 | 0,00 |

Reconduction de la cotation, quantité en hausse. Volume important Congélation.

Ovins

| Prix moyen pondéré (entrée abattoir HT exprimé en euros/kg de carcasse [5 ^e quartier inclus] Cotations FranceAgriMer du 06/03/23 au 12/03/23 | | | | |
|---|------------|---|--------|--------|
| Cat. | Poids | U | R | O |
| Couvert | 13 - 16 kg | - | 8,38 € | 7,81 € |
| Couvert | 16 - 19 kg | - | 8,28 € | 7,56 € |
| Gras | 13 - 16 kg | - | - | - |
| Gras | 16 - 19 kg | - | 7,77 € | - |

| Prix moyens pondéré (entrée abattoir HT exprimé en euros/kg de carcasse [5 ^e quartier inclus] Cotations FranceAgriMer du 06/03/23 au 12/03/23 | |
|--|------------------------|
| Prix moyen pondéré des agneaux | Moyenne agneaux Rungis |
| 7,93 € (+ 0,09) | 8,18 (- 0,02) |

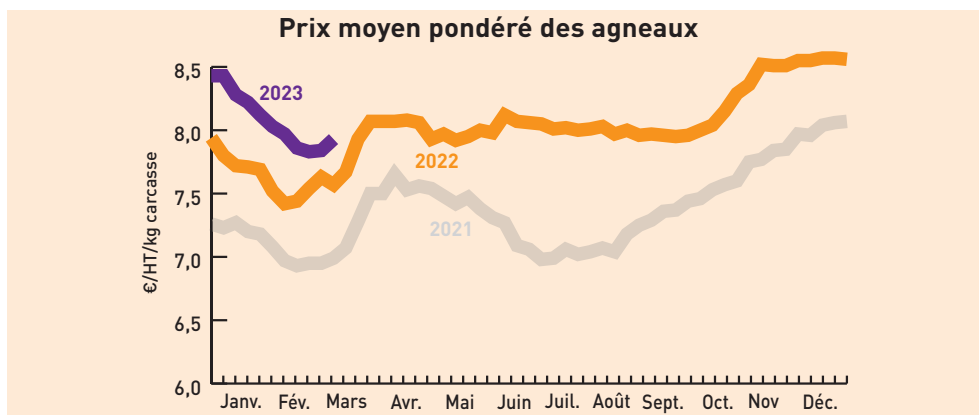

Porcins

Porcs charcutiers cadran de Plérin (5 244 porcs présentés) Cotations du lundi 13 mars 2023
Prix moyen (sur une base de 56 TMP) : 2,371 €

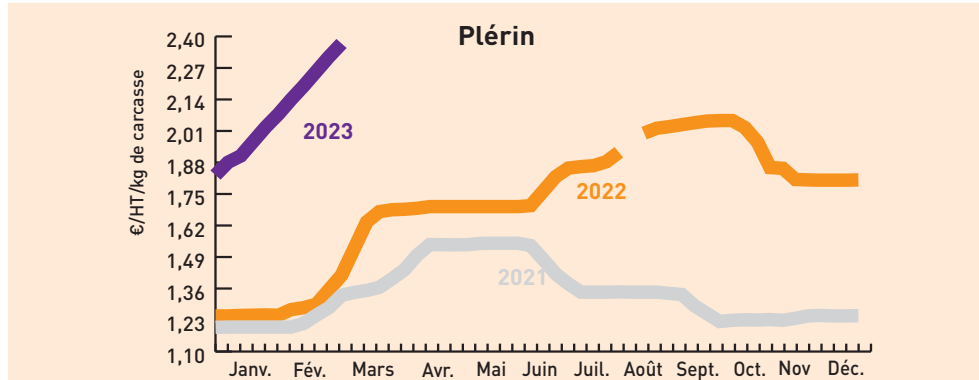

Porcs abattus en Rhône-Alpes Cotations FranceAgriMer du 03/03/23 au 09/03/23
2,59 €/carcasse euros

Fruits et légumes

| unité : le kg* [*] unité utilisée sauf mention contraire | Cotations du | | |
|--|-----------------|------------------------------|---------------------|
| | Lyon 14/03/2023 | Avignon-Cavaillon 09/03/2023 | Rungis 14/03/2023 |
| Asperge verte France cat I 16-22 mm plateau | 14,50 € | 16,45 € | 13,00 € |
| Asperge violette France cat I 16-22 mm plateau | 12,50 € | - | 12,00 € |
| Bette France plateau | 1,90 € | - | - |
| Carotte France cat.I colis 12 kg | 1,15 € | 1,15 € | (extra) 1,10 € |
| Carotte France cat.I colis 10kg | 0,95 € | - | 0,95 € |
| Céleri rave France | 1,60 € | 1,90 € | 1,40 € |
| Chou fleur France couronné cat.I gros (les 6 pièces) | 12,50 € | 20,80 € | 12,00 € |
| Chou frisé France cat I | 1,70 € | - | - |
| Chou rouge France cat I | 1,20 € | (les 6) 13,80 € | 1,00 € |
| Concombre France cat I 300-400 g colis de 12 | 1,05 € | - | - |
| Echalote France cat. 1 | 1,80 € | 2,10 € | 1,30 € |
| Endive France extra colis 5 kg | 2,25 € | 2,45 € | 2,40 € |
| Épinard France cat I | 3,00 € | 3,10 € | 3,50 € |
| Fraise Gariguet France cat I barq 250 g | 2,70 € | - | 12,00 € |
| Kiwi Haward France cat.I 95-105 g - 30 - plateau 1 rg (le plateau) | 11,50 € | 3,20 € | (3 kg) 12,00 € |
| Laitue Feuille de chêne blonde France cat.I colis de 12 (la pièce) | 1,05 € | 0,90 € | (12 pièces) 12,00 € |
| Laitue Feuille de chêne rouge France cat.I colis de 12 (la pièce) | 0,98 € | 0,90 € | (12 pièces) 12,00 € |
| Laitue pommée France cat.I colis de 12 (la pièce) | 1,05 € | 0,90 € | (12 pièces) 14,00 € |
| Mâche coquille France barq. 150 g (les 150 g) | 1,30 € | - | (le kg) 8,00 € |
| Navet rond violet France | 1,60 € | 1,75 € | 1,60 € |
| Noix AOP Grenoble sèche France cat I + 30 mm | 3,60 € | 4,20 € | 3,20 € |
| Noix AOP Grenoble sèche France cat I + 32 mm | 4,10 € | - | 3,50 € |
| Panais France | 2,30 € | - | 2,50 € |
| Poireau France cat.I 20-40 mm colis 10 kg | 2,00 € | 1,80 € | 2,00 € |
| Pomme de terre Agata France lavée cat I 50-75 mm sac 10 kg | 0,73 € | 1,00 € | - |
| Pomme de terre Chérie France cat.I carton 12,5 kg | 1,00 € | 1,20 € | 1,10 € |
| Pomme Gala France cat I 150/180 g plateau 2 rg | 1,20 € | - | 1,25 € |
| Pomme Gala France cat.I 201/270 g plateau 1rg | 1,40 € | 1,80 € | 1,60 € |
| Pomme Golden France cat.I 201/270 g plateau 1 rg | 1,40 € | 1,80 € | (170/220 g) 1,30 € |
| Pomme Granny Smith France cat.I 150/180 g plateau 2 rg | 1,25 € | (170/220 g) 1,90 € | (201/270 g) 1,60 € |
| Pomme Reine grise du Canada France cat I 201/270 g plateau 2 rgs | 1,70 € | (170/220 g) 2,40 € | 1,90 € |
| Potiron Muscade France | 1,40 € | - | - |
| Radis demi-long France (la botte) | 1,10 € | (long) 1,00 € | 1,20 € |
| Tomate ronde France grappe extra colis 10 kg | 3,00 € | 4,00 € | 3,00 € |
| Topinambour France | 1,60 € | 2,70 € | 1,40 € |

Vins des Côtes du Rhône

| Enregistrement des transactions vrac | | Cumuls du 03/03/23 au 09/03/2023 | | | | |
|--------------------------------------|---|----------------------------------|-------------|------------|-----------------------------|--------------------------------|
| AOC | raisons de secret statistiques seul le prix moyen cumulé est affiché. | Mill. | Volume (Hl) | Prix moyen | Prix moyen millésime cumulé | Volume campagne tout millésime |
| Côtes-du-rhône régional | - | - | 24 142 | - | - | 480 942 |
| Millésime | 2022 | - | 20 292 | - | - | - |
| Rouge millésime | 2022 | - | 14 366 | 135,1 € | 131,9 € | - |
| Rouge conventionnel | 2022 | - | 6 639 | 131,5 € | 130,1 € | - |
| Rosé millésime | 2022 | - | 5 251 | 125,1 € | 132,4 € | - |
| Blanc millésime | 2022 | - | 675 | 186,9 € | 175,7 € | - |
| Côtes-du-rhône village | - | - | 10 780 | - | - | 88 086 |
| Côtes-du-rhône village avec NG | - | - | 5 878 | - | - | 48 557 |
| Côtes-du-rhône village sans NG | - | - | 3 572 | - | - | 39 529 |
| Rouge millésime | 2022 | - | 2 348 | 155,7 € | 155,3 € | - |
| Crozes-Hermitage | - | - | 180 | - | - | 12 594 |
| Rouge millésime | 2022 | - | 157 | 638,1 € | 619,0 € | - |
| Gigondas | - | - | 1 273 | - | - | 15 054 |
| Rouge millésime | 2022 | - | 1 150 | 791,3 € | 795,7 € | - |
| Rasteau | - | - | 774 | - | - | 35 888 |
| Rouge millésime | 2022 | - | 574 | ns* | 324,5 € | - |
| Saint-Joseph | - | - | 791 | - | - | 9 350 |
| Rouge conventionnel | 2022 | - | 544 | 734,6 € | 731,2 € | - |
| Vacqueyras | - | - | 957 | - | - | 23 914 |
| Rouge conventionnel | 2022 | - | 791 | 518,3 € | 514,0 € | - |

Vins du Beaujolais

| Ventes en vrac au négoce | | à fin février 2023 | | | |
|----------------------------|-----------|---------------------------|------------|--|------------|
| Appellation | Millésime | Cumul (ens. du millésime) | | Évolution (comp. même période camp. précéd.) | |
| | | Volume hl | Cours €/hl | Volume hl | Cours €/hl |
| Brouilly | 2022 | 28 491 | 403,89 | 12% | 1% |
| Chénas | 2022 | 2 637 | 399,07 | 3% | 7% |
| Chiroubles | 2022 | 3 567 | 394,96 | 31% | 4% |
| Cote de Brouilly | 2022 | 4 890 | 403,61 | -2% | 1% |
| Fleurie | 2022 | 16 969 | 404,46 | -10% | 0% |
| Juliénas | 2022 | 10 612 | 403,67 | -7% | 0% |
| Morgon | 2022 | 26 588 | 413,80 | -2% | 1% |
| Moulin à Vent | 2022 | 8 374 | 488,30 | -13% | -2% |
| Régnié | 2022 | 9 528 | 359,41 | 19% | 0% |
| Saint-Amour | 2022 | 6 834 | 452,41 | -13% | 0% |
| Villages Rouges nouveaux | 2022 | 33 599 | 310,99 | -2% | 3% |
| Villages Rouges | 2022 | 60 548 | 334,40 | 56% | 2% |
| Beaujolais Rouges nouveaux | 2022 | 57 131 | 298,36 | -16% | 5% |
| Beaujolais Rouges | 2022 | 21 221 | 313,17 | -25% | 3% |