

Cours et marchés

Bovins

Gros bovins vifs (prix moyen en kg carcasse)		Les marchés en Sud-Est Centre			
Marchés	cat.	Laissac 30/05/2023	Bourg-en-Bresse 23/05/2023	St-Christophe-en B. 24/05/2023	National 15/05/23 au 21/05/23
Vaches viande (V)	U	5,65 € ↗	-	5,45 € →	(U=) 5,80 € ↗
	R	5,30 € ↗	5,10 € →	5,30 € →	(R=) 5,43 € ↗
	O	4,80 € ↗	4,70 € →	-	(O=) 5,14 € ↗
Vaches mixte (M)	R	4,85 € ↗	-	-	(R-) 4,99 € →
	O	4,75 € ↗	4,65 € ↗	-	(O=) 4,93 € ↗
Vaches lait (L)	O	4,55 € ↗	-	-	(O=) 4,70 € ↗
	P	4,50 € ↗	4,35 € ↗	-	(P+) 4,63 € →
Génisses VML	U	-	5,60 € →	5,70 € →	(U=) 5,84 € ↗
	R	5,15 € ↗	5,25 € →	5,60 € →	(R=) 5,49 € ↗
	O	4,75 € ↗	4,80 € →	-	(O=) 5,01 € ↘
Taureaux VML	URO	4,50 € ↗	4,30 € →	4,60 € →	(U=) 4,72 € ↗

VML : viande, mixte, lait

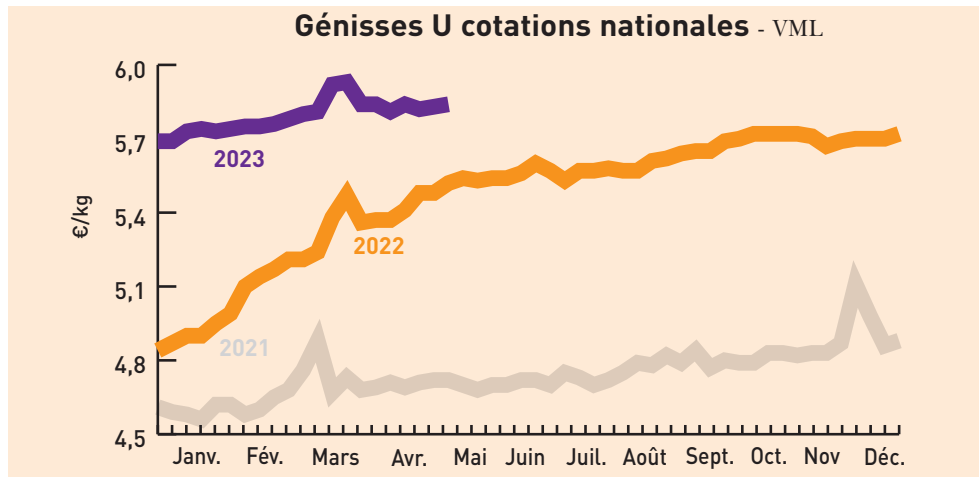

Marché de Moulin-Engilbert du 23/05/2023		(prix moyen en kg carcasse)		Marché de Sancoins du 24/05/2023	
Génisses		U	R	U	R
24 à 36 mois		-	-	-	-
Vaches charolaises					
- 5 ans		2,93 €	2,74 €	2,82 €	-
5 à 10 ans		2,86 €	2,66 €	2,78 €	-
+ 10 ans		2,76 €	2,50 €	2,71 €	-

Broutards (6 à 12 mois, prix au kg vif)		Marché de Bourg-en-Bresse du 23/05/2023	
		U	R
Charolais			
Mâles légers de 250-300 kg		3,50 €	3,00 €
Mâles légers de 300-350 kg		3,55 €	3,05 €
Mâles légers de 350-400 kg		3,60 €	3,35 €
Femelles légères de 250-300 kg		3,10 €	2,80 €
Femelles légères de 300-350 kg		3,10 €	2,80 €
Femelles légères de 350-400 kg		-	-
Croisés charolais			
Mâles légers de 250-300 kg		3,45 €	2,75 €
Mâles légers de 300-350 kg		3,50 €	2,80 €
Mâles légers de 350-400 kg		3,55 €	3,00 €
Femelles légères de 250-300 kg		3,00 €	2,50 €
Femelles légères de 300-350 kg		3,00 €	2,50 €
Femelles légères de 350-400 kg		-	-
Tendance :			

Broutards charolais (6 à 12 mois, au kg vif)		Marché de St Christophe-en-Brionnais du 24/05/2023	
		U (mini-maxi)	R (mini-maxi)
Mâles légers			
250-300 kg		3,57 - 3,74 €	2,79 - 3,39 €
300-350 kg		3,48 - 3,80 €	-
350-400 kg		3,58 - 3,58 €	-
Femelles légères			
250-300 kg		-	-
300-350 kg		3,33-3,35 €	2,90-3,10 €
350-400 kg		-	-
Tendance :			

Broutards charolais (6 à 12 mois, au kg vif)		Marché de Moulin-Engilbert du 23/05/2023	
		U (mini-maxi)	R (mini-maxi)
Mâles			
250-300 kg		-	3,62 - 3,83 €
300-350 kg		3,75 - 3,89 €	3,71 - 3,85 €
350-400 kg		3,71 - 3,85 €	-
400-450 kg		3,72 - 3,86 €	-
Tendance :			

Bovins destinés à l'engraissement (prix au kg vif départ exploi.)		Dijon 15/05/23 au 21/05/23		
		E	U	R
Mâles 6-12 mois				
300 kg		-	3,75 €	-
350 kg		-	3,64 €	-
400 kg		-	3,60 €	-
Mâles 12-24 mois				
450 kg		-	3,49 €	-
Femelles 6-12 mois				
270 kg		-	-	-
Femelles 12-24 mois				
400 kg		-	3,05 €	-
Tendance : La tendance des cours est à la hausse.				

Gros bovins morts entrée abattoir (en euros/kg net, frais de transport inclus)		Cotations du Bassin Centre-Est du 15/05/23 au 21/05/23						
		E	U=	R+	R-	O+	O=	P+
Jeunes bovins 12 à 24 mois								
Viande hors BI/Parth		-	5,39 €	5,32 €	-	-	-	-
Races mixte		-	-	-	-	-	-	-
Races lait		-	-	-	-	-	-	-
Bœufs								
		E	U=	R=	R-	O+	O=	P+
Races à viande		-	-	-	-	-	-	-
Races mixte		-	-	-	-	-	-	-
Races lait		-	-	-	-	-	-	-
Vaches								
		U=	U-	R+	O+	O=	P+	P=
Viande hors BI/Parth - 10 ans +350 kg		-	5,48 €	5,41 €	-	-	-	-
Charolaise - 10 ans +350 kg		-	5,44 €	5,40 €	-	-	-	-
Limousine -10 ans +350 kg		-	-	-	-	-	-	-
Races mixte		-	-	-	4,92 €	4,86 €	-	-
Races lait		-	-	-	-	-	4,61 €	-
Génisses								
		U=	U-	R+	R=	O+	O=	P=
Viande mixte lait		-	-	-	-	-	-	-
Viande +350 kg		-	5,69 €	5,56 €	5,45 €	-	-	-

Tendance : Commerce calme, le peu d'offre permet le maintien des cours en femelles. Commerce toujours compliqué en JB.

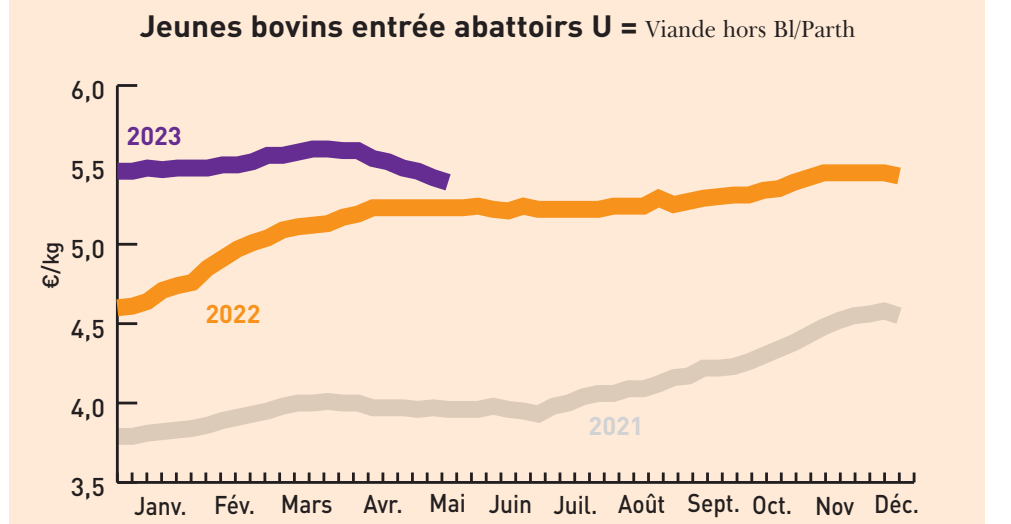

Gros bovins morts entrée abattoir (en euros/kg net, frais de transport inclus)		Cotations du Bassin Grand Sud du 15/05/23 au 21/05/23							
		U+	U=	R+	R=	O+	O=	P+	P=
Jeunes bovins 12 à 24 mois									
Viande hors BI/Parth		5,40 €	5,40 €	-	-	-	-	-	-
Vaches									
		U+	U=	R+	R=	O+	O=	P+	P=
Viande hors BI/Parth - 10 ans +350 kg		-	-	5,68 €	5,59 €	-	-	-	-
Charolaise - 10 ans +350 kg		-	-	-	-	-	-	-	-
Races mixte		-	-	-	-	-	-	-	-
Races lait		-	-	-	-	-	-	-	4,64 €
Génisses									
		U=	U-	R+	R=	O+	O=	P+	P=
Viande + 350 kg		-	-	-	-	-	-	-	-
Tendance : Application du réseau.									

Indicateurs de marchés - Semaine 21

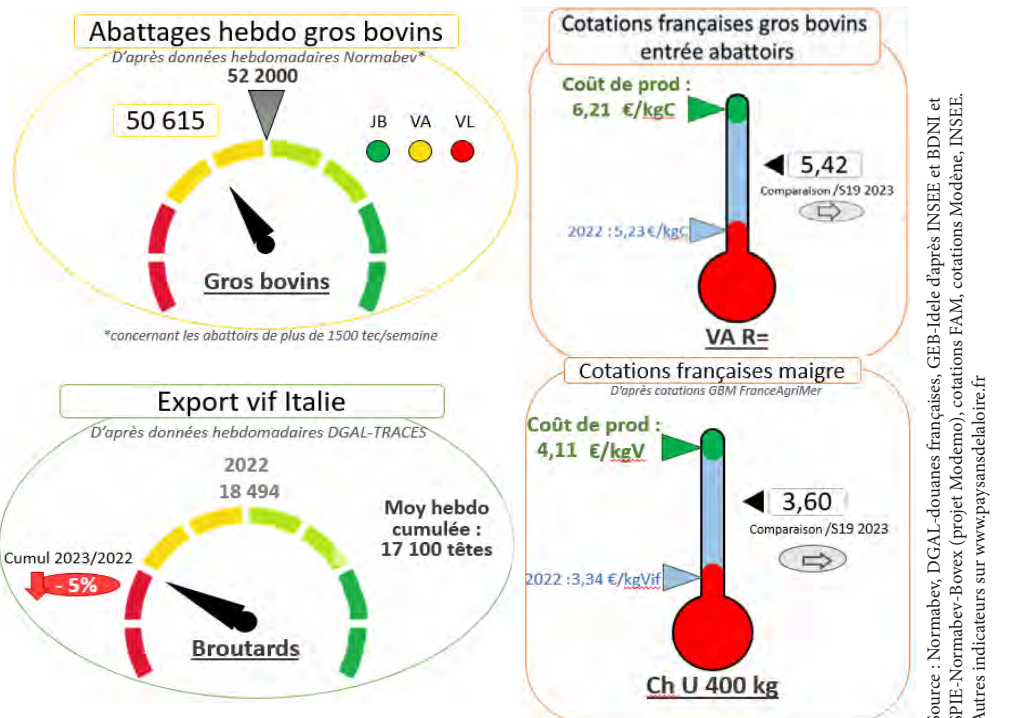

Source : Normabev, DGAL-douanes françaises, GEB-Idèle d'après INSEE et BDNI et SPIE-Normabev-Boxev (projet Modemo), cotations FAM, cotations Modène, INSEE. Autres indicateurs sur www.paysansdeloire.fr

Cours et marchés

Veaux

Veaux de boucherie (kg net entrée abattoir) Cotations nationale FranceAgriMer du 15/05/23 au 21/05/23				
Cat.	Blanc	Rose clair	Rose	Rouge
E	-	10,60 €	-	-
U	-	9,85 €	7,21 €	-
R	-	7,69 €	5,85 €	5,14 €
O	-	7,17 €	5,31 €	4,36 €

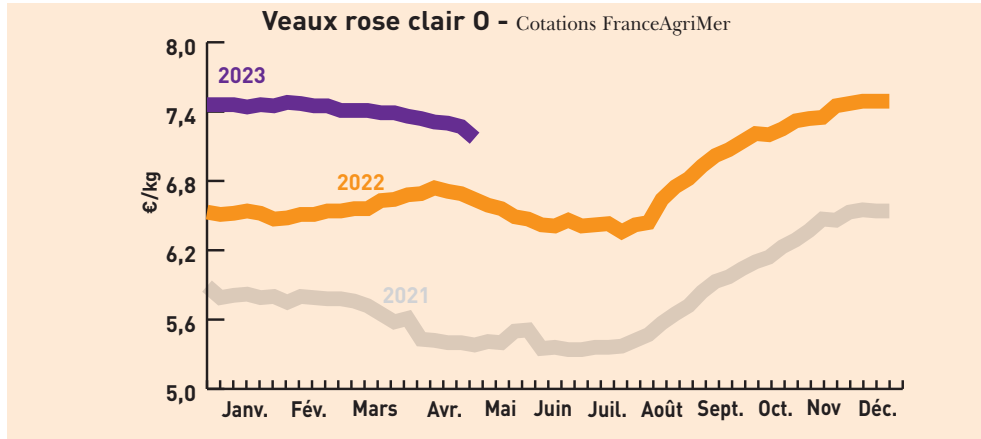

Jeunes veaux (prix min-maxi en euros) Marchés régionaux du 30/05/2023 au 31/05/2023				
	Mâles croisement	Femelles croisement	Mâles Montbéliard	Laitiers mâles
St Laurent-de-Chamousset (veau de 10 j à 4 sem) Supérieure/Elevage (min-max)			275-335 €	croisé laitier 515-565 €
Saint Étienne (veau 45-50 kg - Mixte)	260-360 €	190-260 €	(-45 kg) 130-170 €	80-105 €
Saint Étienne (veau 50-60 kg - Mixte)	390-470 €	270-380 €	(45 à 50 kg) 170-240 €	110-140 €
Saint Étienne (Supérieur élevage)	480-540 €	390-440 €	260-320 €	140-170 €
Bourg-en-Bresse (veau 45-50 kg - engrais 0)	220-280 €	190-240 €	125-175 €	95-115 €

Caprins

Chevreau vif (prix «départ élevage» hors taxe exprimé en euro/kg vif) Cotations FranceAgriMer du 22/05/23 au 28/05/23			
Poids	Prix moyen	Variation	
		Valeurs	%
8 à 11 kg	3,48	0,00	0,00

Ovins

Prix entrée abattoir - HT exprimé en euros/kg de carcasse (5 ^e quartier inclus) Cotations FranceAgriMer du 15/05/23 au 21/05/23				
Cat.	Poids	U	R	O
Couvert	13 - 16 kg	-	8,30 €	7,94 €
Couvert	16 - 19 kg	8,72 €	8,50 €	7,92 €
Gras	13 - 16 kg	-	-	-
Gras	16 - 19 kg	-	-	-

Prix moyens pondéré (entrée abattoir HT exprimé en euros/kg de carcasse (5 ^e quartier inclus) Cotations FranceAgriMer du 15/05/23 au 21/05/23	
Prix moyen pondéré des agneaux	Moyenne agneaux Rungis
8,29 € (=)	9,11 € (=)

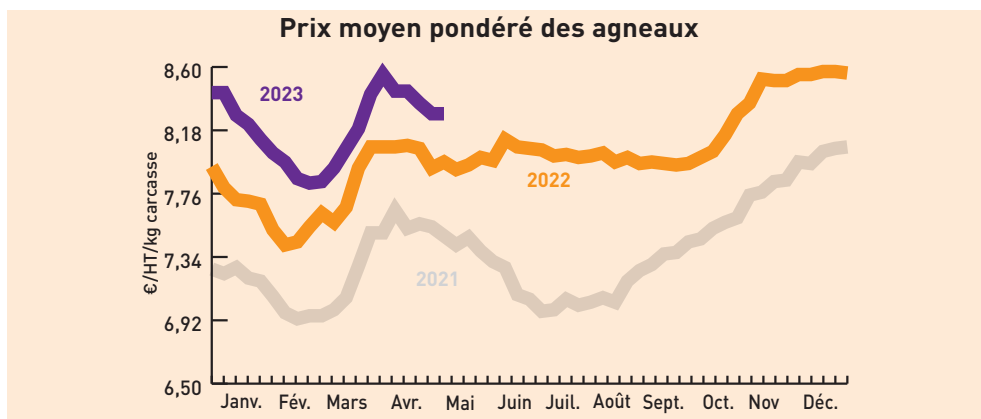

Porcins

Porcs charcutiers cadran de Plérin (21 856 porcs présentés) Cotations du jeudi 25 mai 2023
 Prix moyen (sur une base de 56 TMP) : 2,153 €

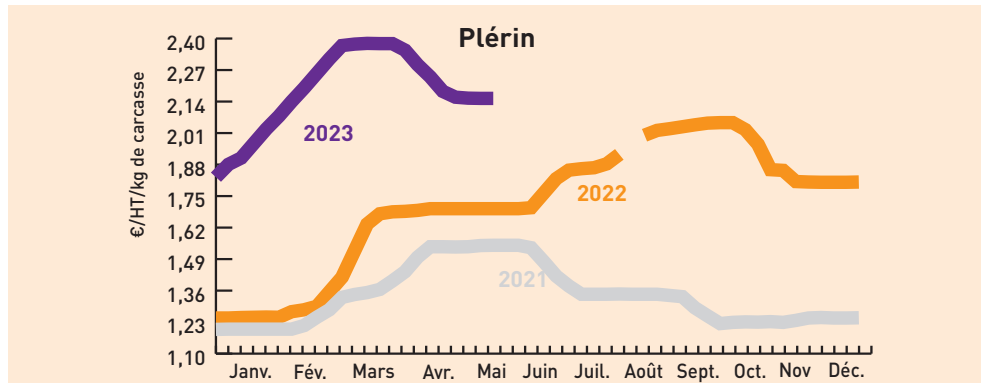

Porcs abattus en Rhône-Alpes Cotations FranceAgriMer du 12/05/23 au 18/05/23
 2,47 € /carcasse euros

Fruits et légumes

unité : le kg* (* unité utilisée sauf mention contraire)	Cotations du	Lyon	Avignon-Cavaillon	Rungis
		30/05/2023	25/05/2023	30/05/2023
Abricot type orangé rouge France 40-45 mm		2,50 €	-	2,60 €
Abricot type orangé rouge France 45-50 mm		2,40 €	4,50 €	3,60 €
Artichaut Camus France cat I colis de 12		1,40 €	-	(les 15 p) 12,00 €
Asperge violette France cat I 16-22 mm plateau		5,20 €	-	5,00 €
Bette France plateau		1,65 €	-	1,70 €
Céleri rave France		1,70 €	1,85 €	1,40 €
Cerise rouge France cat. I + 26 mm plateau		6,50 €	-	8,50 €
Cerise rouge France cat. I + 30 mm plateau		10,00 €	-	9,00 €
Chicorée frisée France cat I colis de 10 (la pièce)		1,85 €	2,00 €	(les 8 p) 10,50 €
Chou fleur France couronné cat. I gros (les 6 pièces)		21,50 €	18,40 €	23,00 €
Concombre France cat I 300-400 g colis de 12		0,50 €	-	(500-600 g) 0,55 €
Courgette verte France cat I 14-21 cm plateau		1,40 €	1,30 €	1,50 €
Echalote France cat. 1		1,60 €	2,10 €	1,40 €
Endive France extra colis 5 kg		2,20 €	2,65 €	2,30 €
Épinard France cat I		1,50 €	3,00 €	1,40 €
Fenouil France		2,20 €	-	2,70 €
Fraise Gariguet France cat I barq 250 g		10,00 €	-	12,00 €
Fraise standard France cat I barq 500 g		7,00 €	7,00 €	8,00 €
Laitue Feuille de chêne blonde France cat. I colis de 12 (la pièce)		0,60 €	0,80 €	(12 pièces) 7,50 €
Laitue Feuille de chêne rouge France cat. I colis de 12 (la pièce)		0,60 €	0,85 €	(12 pièces) 7,50 €
Laitue pommée France cat. I colis de 12 (la pièce)		0,60 €	0,85 €	(12 pièces) 7,50 €
Mâche coquille France barq. 150 g (les 150 g)		1,20 €	-	1,40 €
Melon Charentais jaune France cat I 1150-1450 g plateau		2,60 €	(750-975 g) 3,50 €	(750-975 g) 3,50 €
Melon Charentais jaune France cat I 975-1250 g plateau		2,20 €	(800-950 g) 1,70 €	(975-1250 g) 4,50 €
Navet long blanc France		1,55 €	2,00 €	-
Navet rond violet France		2,20 €	2,20 €	2,30 €
Oignon blanc frais France cat I botte (la botte)		0,70 €	1,10 €	1,60 €
Poireau France cat. I 20-40 mm colis 10 kg		2,30 €	-	1,80 €
Pois à écosser France cat. 1		7,80 €	7,50 €	8,00 €
Pois Gourmand France cat. 1		9,50 €	7,50 €	-
Pomme de terre Agata France lavée cat I 50-75 mm sac 10 kg		0,85 €	1,20 €	-
Pomme de terre Chérie France cat. I carton 12,5 kg		1,05 €	-	1,10 €
Pomme Golden France cat. I 136/200 g caisse vrac		1,25 €	-	-
Pomme Golden France cat. I 201/270 g plateau 1 rg		1,75 €	1,90 €	1,60 €
Pomme Granny Smith France cat. I 201/270 g plateau 1 rg		1,75 €	(170/220 g) 1,90 €	1,60 €
Radis demi-long France (la botte)		0,72 €	(long) 0,80 €	0,90 €
Tomate allongée cœur France cat I 82-102 mm		2,30 €	2,70 €	2,20 €
Tomate côtelée jaune France cat I I		2,50 €	2,70 €	2,30 €
Tomate côtelée noire France cat I I		2,50 €	2,70 €	2,30 €
Tomate ronde France grappe extra colis 10 kg		1,45 €	2,30 €	1,30 €
Tomate ronde zébrée France cat II		2,55 €	3,60 €	-

Vins des Côtes du Rhône

Enregistrement des transactions vrac Cumuls du 19/05/23 au 25/05/2023					
AOC	Mill.	Volume (Hl)	Prix moyen	Prix moyen millésime cumulé	Volume campagne tout millésime
Côtes-du-rhône régional	-	74 303			755 650
Millésime	2022	71 582			
Rouge millésime	2022	70 432	120,2 €	126,3 €	
Rouge conventionnel	2022	51 221	126,6 €	123,9 €	
Côtes-du-rhône village	-	959			119 979
Côtes-du-rhône village sans NG		658			56 736
Millésime	2022	633			
Rouge millésime	2022	578	156,9 €	153,5 €	
Costières-de-Nîmes		2 530			68 681
Rosé millésime	2022	63	ns	120,1 €	
Ventoux		633			111 465
Millésime	2022	346			

Vins du Beaujolais

Ventes en vrac au négoce au 17 mai 2023					
Appellation	Millésime	Cumul (ens. du millésime)		Évolution (comp. même période camp. précéd.)	
		Volume hl	Cours €/hl	Volume hl	Cours €/hl
Brouilly	2022	29 432	402,40	12 %	0 %
Chénas	2022	2 920	401,07	3 %	7 %
Chiroubles	2022	3 750	393,62	26 %	4 %
Cote de Brouilly	2022	5 240	400,91	-1 %	1 %
Fleurie	2022	16 851	405,51	-8 %	0 %
Juliéas	2022	11 113	405,25	-3 %	1 %
Morgon	2022	27 594	413,34	2 %	1 %
Moulin à Vent	2022	9 805	493,16	-0 %	-0 %
Régnié	2022	9 625	361,68	14 %	-0 %
Saint-Amour	2022	7 376	453,03	-7 %	2 %
Villages Rouges nouveaux	2022	33 599	310,99	-2 %	3 %
Villages Rouges	2022	50 769	333,61	46 %	1 %
Beaujolais Rouges nouveaux	2022	57 380	298,41	-15 %	5 %
Beaujolais Rouges	2022	23 042	312,96	-20 %	3 %